



UNIWERSYTET
RADOM

41. Zgromadzenie Ogólne członków
Akademii Inżynierskiej w Polsce

Radom, 13.06.2023

www.uniwersytetradom.pl



1950 rok – utworzenie Wieczorowej Szkoły Inżynierskiej NOT

1965 rok - powołanie na jej bazie Kielecko-Radomskiej Wieczorowej Szkoły Inżynierskiej

1967 rok – przekształcenie w Kielecko-Radomską Wyższą Szkołę Inżynierską a następnie w Politechnikę Świętokrzyską

1978 rok – rozpoczęcie niezależnej działalności jako Wyższa Szkoła Inżynierska, imienia Kazimierza Pułaskiego.

1996 rok - nazwa Uczelni uległa zmianie na “Politechnika Radomska im. Kazimierza Pułaskiego”

2012 rok - na mocy ustawy sejmowej z dnia 27 lipca 2012 roku, Politechnika Radomska została przekształcona w Uniwersytet Technologiczno – Humanistyczny im. Kazimierza Pułaskiego w Radomiu

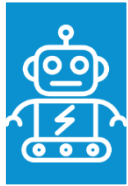

Wydział Mechaniczny



Wydział Ekonomii i
Finansów



Wydział Transportu,
Elektrotechniki i
Informatyki



Wydział Prawa i
Administracji



Wydział Inżynierii
Chemicznej i
Towaroznawstwa



Wydział Filologiczno-
Pedagogiczny



Wydział Sztuki



Wydział Nauk
Medycznych i Nauk o
Zdrowiu

Plan rozmieszczenia budynków UTH Rad.

1. Kampus przy ul. Malczewskiego
2. Kampus przy ul. Chrobrego
3. Kampus przy ul. Stasieckiego

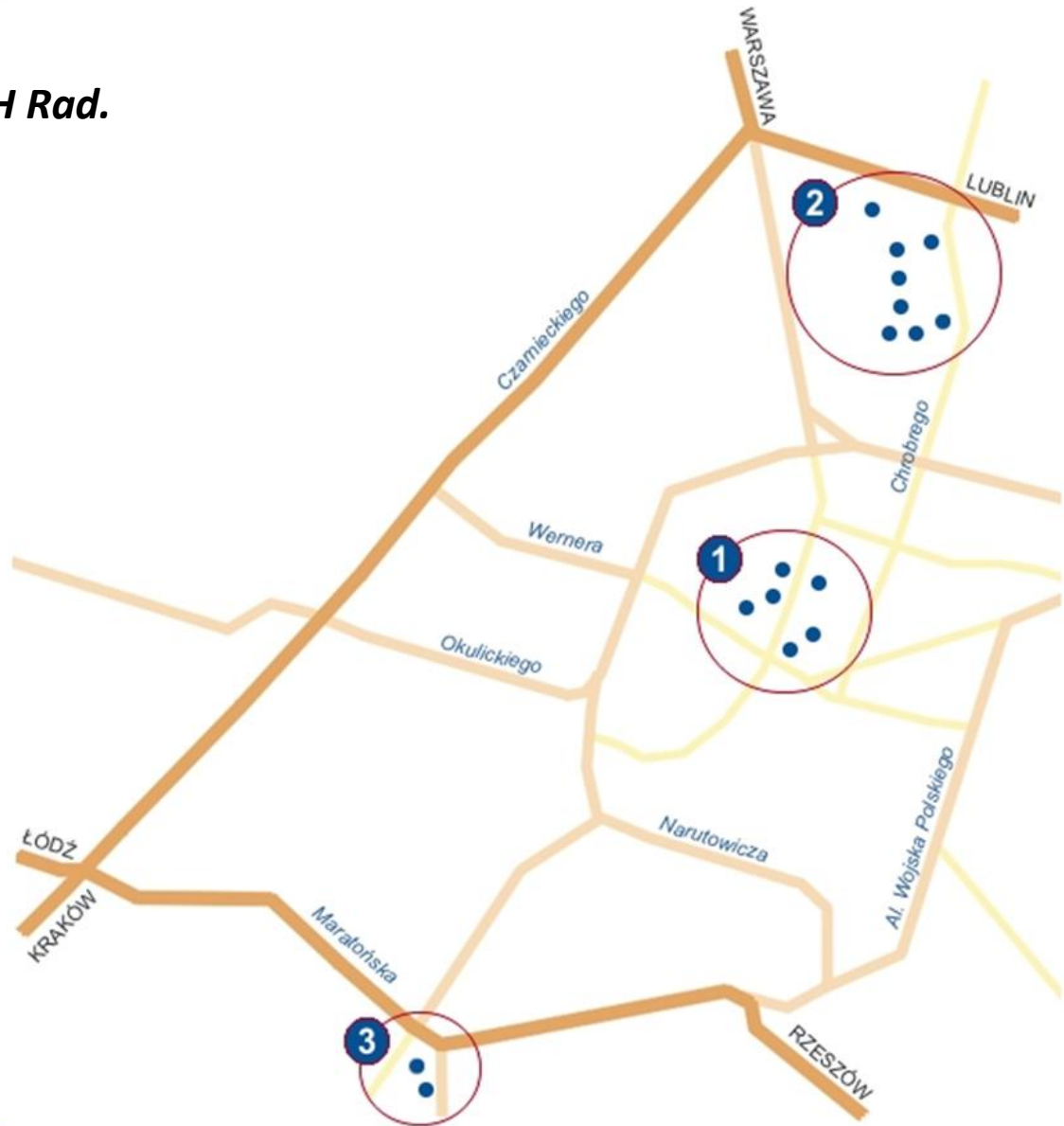



WYDZIAŁ MECHANICZNY

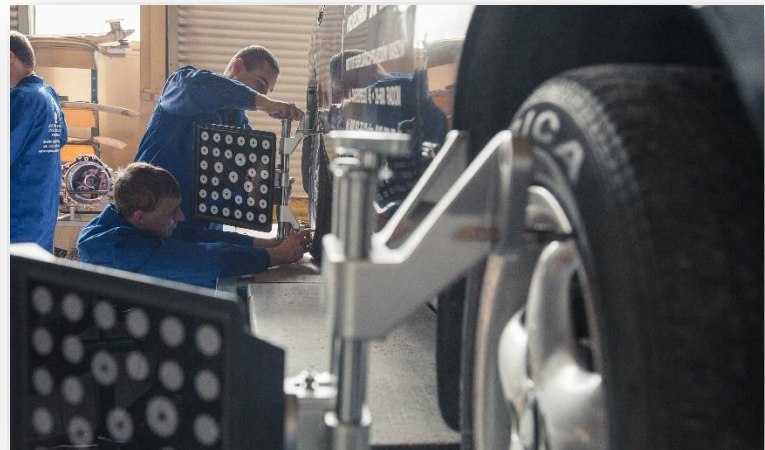

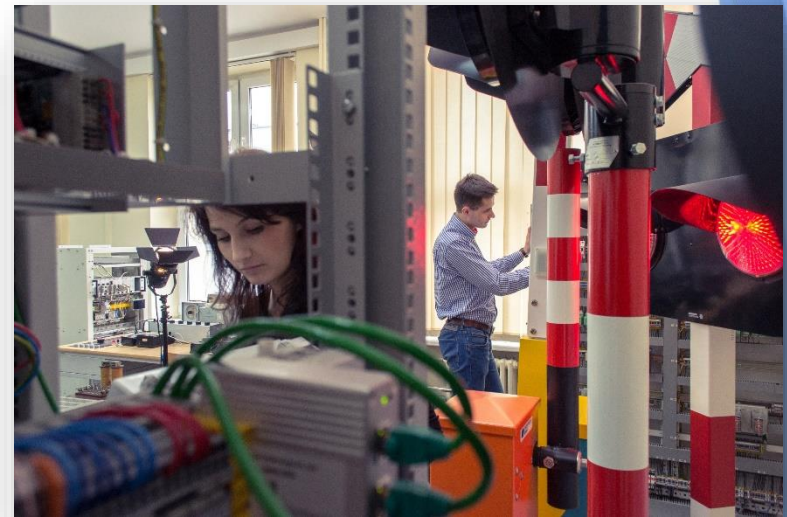
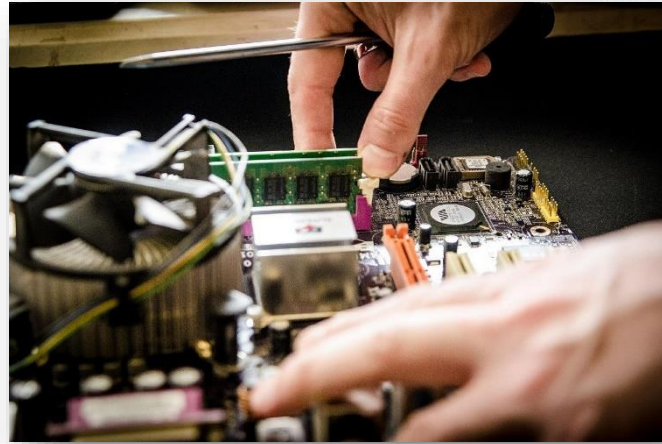
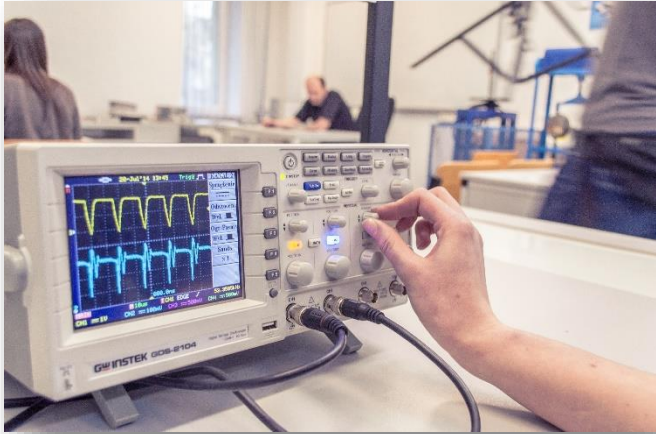



WYDZIAŁ INŻYNIERII CHEMICZNEJ I TOWARoznawstwa





WYDZIAŁ SZTUKI







WYDZIAŁ PRAWA I ADMINISTRACJI

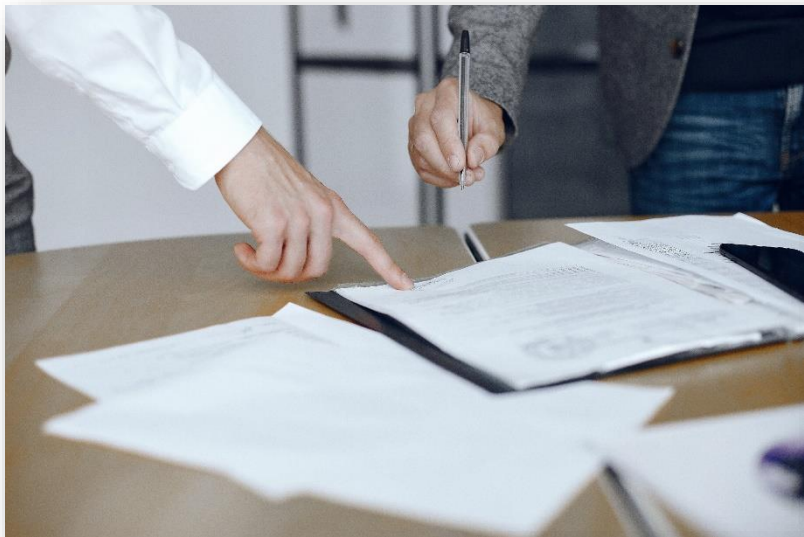



WYDZIAŁ FILOLOGICZNO-PEDAGOGICZNY

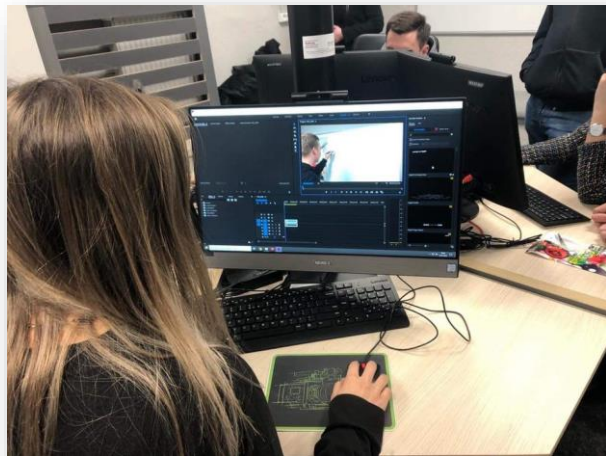



WYDZIAŁ NAUK MEDYCZNYCH I NAUK O ZDROWIU



Decyzją Ministra Edukacji i Nauki Uniwersytet w Radomiu w wyniku ewaluacji otrzymał:

- kategorię naukową B+ w dyscyplinie automatyka, elektronika, elektrotechnika i technologie kosmiczne
- kategorię naukową B+ w dyscyplinie inżynieria lądowa, geodezja i transport
- kategorię naukową B+ w dyscyplinie ekonomia i finanse
- kategorię naukową B+ w dyscyplinie inżynieria chemiczna
- kategorię naukową B+ w dyscyplinie nauki o zarządzaniu i jakości
- kategorię naukową B+ w dyscyplinie inżynieria mechaniczna
- kategorię naukową B+ w dyscyplinie nauki prawne
- kategorię naukową B+ w dyscyplinie pedagogika
- kategorię naukową B+ w dyscyplinie sztuki plastyczne i konserwacja dzieł sztuki

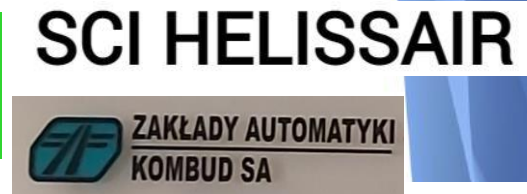

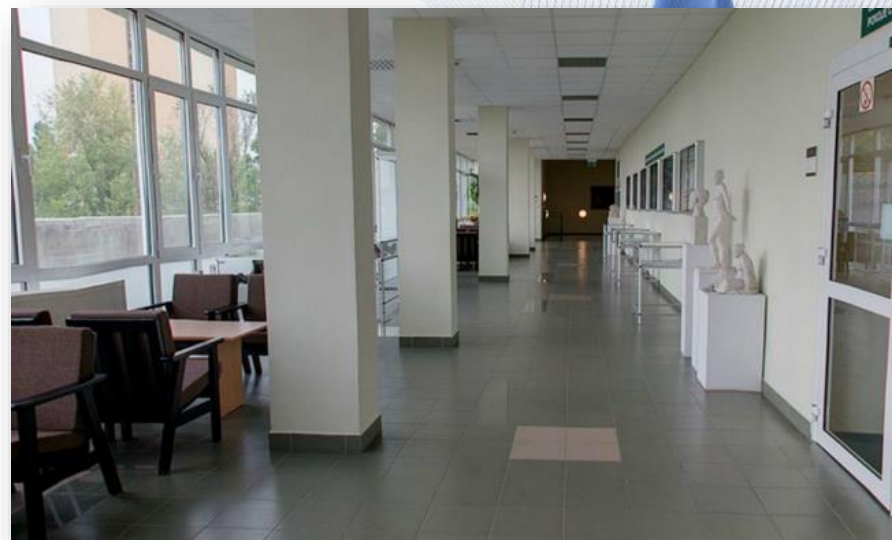



ERASMUS +

- Zapewniamy szerokie możliwości wyjazdów w ramach programu Erasmus+ na studia i praktyki zagraniczne do wielu krajów m.in.: Austrii, Belgii, Bułgarii, Chorwacji, Czech, Estonii, Finlandii, Francji, Grecji, Hiszpanii, Litwy, Łotwy, Niemiec, Portugalii, Rumunii, Słowacji, Słowenii, Turcji, Węgier, Włoch.



AKADEMIKI

- Dysponujemy ok. 1000 miejsc w 4 Domach Studenckich, dostosowanych do potrzeb osób wynajmujących, również osób niepełnosprawnych.
- Domy studenckie UTH Rad. to rodzaj miasteczka studenckiego, zlokalizowane na kampusie uczelnianym z własnym zapleczem i terenem rekreacyjnym.
- W bliskim sąsiedztwie na osiedlu akademickim znajduje się Biblioteka Główna, hale sportowe oraz parking strzeżony.



Dziękuję za uwagę.

